FTRD® SYSTEM

FTRD® System – Montageanleitung

ovesco innovation in scope

Prüfen: Endoskopdurchmesser (colonic FTRD 11,5 - 13,2 mm / diagnostic, gastroduodenal FTRD 10,5 - 12,0 mm)

1. Komponenten aus dem Blister entnehmen.
2. Handrad auf dem Endoskop-Arbeitskanal montieren und mit dem Klettband fixieren.
3. Endoskopüberzug-Röhrchen auf das Endoskop schieben.
4. Fadenholer einführen und Fadenende greifen. Faden durch den Arbeitskanal ziehen.
5. Faden am Handrad fixieren (wie bei OTSC® System) und aufwickeln.
6. Kappe auf das Endoskop bis zum Anschlag montieren (wie bei OTSC® System, siehe Abb. mit korrektem Sitz der Applikationskappe auf dem Endoskop). Wichtig: Faden verläuft gerade in den Arbeitskanal!
7. Endoskopüberzug zur Kappe vorschieben.
8. Das Ende des Überzugs mit dem beigelegten Klebestreifen am Endoskop (knapp oberhalb der Applikationskappe) fixieren. Klebeband darf weder den harten noch den weichen Plastikteil der Applikationskappe berühren.
9. Endoskopüberzug mit Hilfe des Röhrchens langsam bis zum Ende zurückziehen.
10. Röhrchen herausziehen und durch Aufbiegen vom Endoskop entfernen.
11. Endoskopüberzug mit zusätzlichen Klebestreifen fixieren.

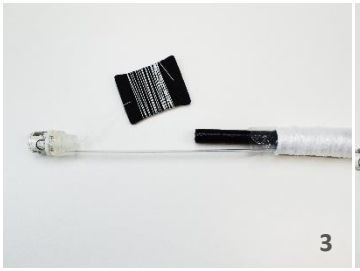

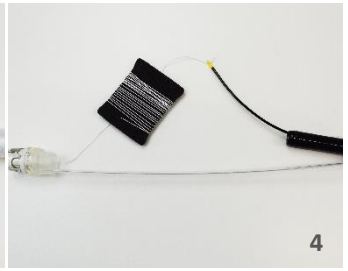

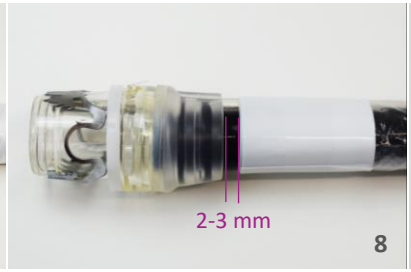

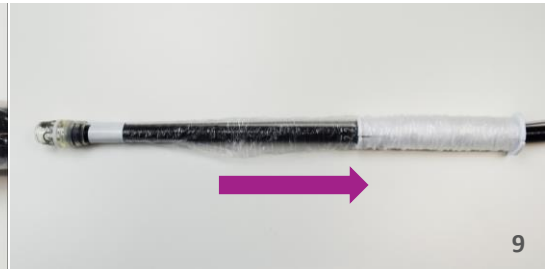

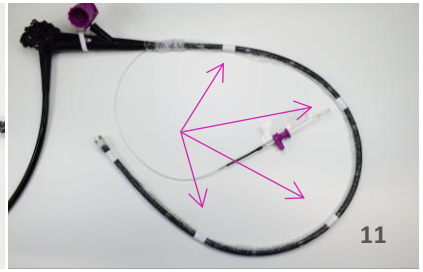

Aufbau-Video

Tipps & Tricks

Ovesco Endoscopy AG | Friedrich-Miescher-Str. 9 | 72076 Tübingen | Deutschland | +49 (0)7071 96528-160 | service@ovesco.com | www.ovesco.com

OVE_FTRD System_Assembly sheet+HF settings_deu_Rev18_2022-09-14

FTRD® SYSTEM

Empfehlungen zur HF-Einstellung

ovesco innovation in scope

Hersteller	Generator	Schneidestrom FTRD® SYSTEM	Koagulation FTRD® MARKING PROBE
ERBE*	**VIO® 3**	highCUT, Effekt 4.0	forcedCOAG, Effekt 1.0
	VIO® 300 (D/S)	highCUT, Effekt 4, Pmax 200W	forcedCOAG, Effekt 1, Pmax 20W
	VIO® 200 (D/S)	autoCUT, Effekt 5, Pmax 180W *Alternativ:* endoCUT Q, Effekt 1, Schnittdauer 4, Schnittintervall 1	forcedCOAG, Effekt 1, Pmax 20W
BOWA	**ARC-System**	Modus Standard; Leistung: 200 Watt, Effekt: 3	Modus forced mixed; Leistung: 20-40 Watt, Effekt: 2
ConMed	**Beamer®**	Pure Cut, 200 Watt	Standard Coag, 30 Watt
KLS Martin	**maXium®**	Soft Cut, 350 Watt	Forced Coag, 30 Watt
Olympus	**ESG-100**	Cut 1, Level 120	ForcedCoag, 20-30 Watt
	ESG-300/400	PureCut, 120 Watt, Effekt: 1	ForcedCoag, 20-30 Watt

Die aufgeführten Empfehlungen sind Richtwerte und sollen Anhaltspunkte für die Einstellung der oben aufgeführten Generatoren geben. Bei Verwendung anderer Geräte müssen die Empfehlungen der jeweiligen Hersteller beachtet werden. Generell sind die Gebrauchsanweisung und die Anwendungs-empfehlungen des Herstellers des HF-Gerätes bzgl. der Einstellparameter vor dem Einsatz heranzuziehen. Vor der Verwendung der FTRD Set Produkte ist die Gebrauchsanweisung der verwendeten Produkte zu beachten. Dieses Dokument ersetzt nicht die Gebrauchsanweisung des Produktes.

ⓘ EMV bis 4,5m Anschlusskabel getestet

* *Die Anwendung des FTRD sollte, falls ein ERBE HF Generator verwendet wird, bevorzugt mit einem VIO® 3 oder VIO® 300 erfolgen.*

Ovesco Endoscopy AG | Friedrich-Miescher-Str. 9 | 72076 Tübingen | Deutschland | +49 (0)7071 96528-160 | service@ovesco.com | www.ovesco.com